

Coupe longitudinale 1:200

Profondeur des fondations à définir

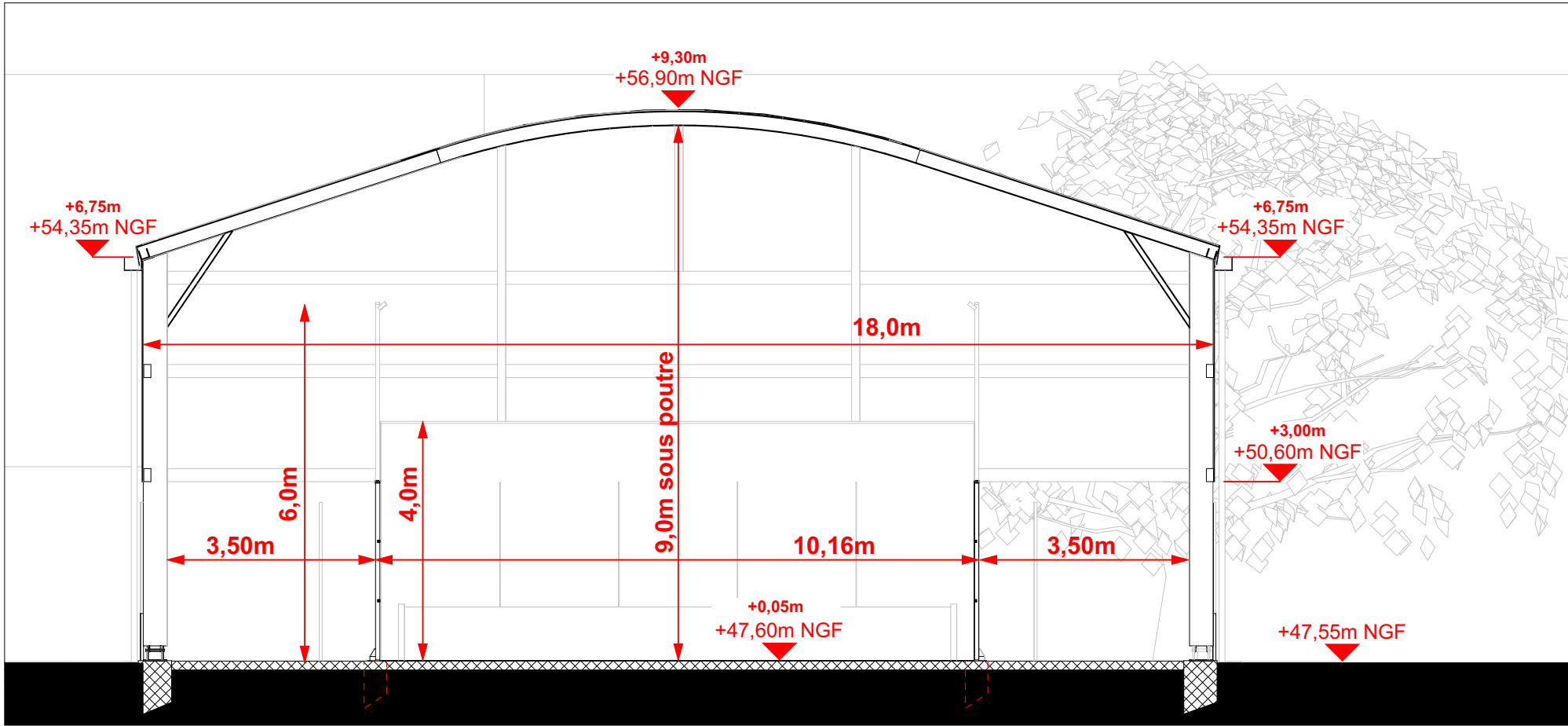

Coupe transversale 1:200

Terrain de tennis existant



Plan de repérage 1:1000

<p>Maitre d'œuvre :</p> <p><b>PETUAUD CONSEIL</b></p> <p>84 Avenue John Fitzgerald Kennedy 33700 Mérignac Tél: 05 56 51 53 27 - michel@petuaudconseil.fr</p> 	<p>Maitre d'ouvrage :</p> <p><b>Syndicat DGAC</b></p>	<p>Projet :</p> <p><b>Implantation d'un terrain de padel couvert</b> 9 rue Eugène Chassaing, 33700, Mérignac</p>	<p>Coupes du terrain et de la construction</p>			<p>Permis de construire</p>	<p><b>PC 3</b></p>
			Date: 24/09/2025	Dessiné par: VPW	Echelle: 1:200, 1:100, 1:1000		